

Instrukcja obsługi aplikacji Polkurier.pl

Aplikacja Polkurier.pl

Składaj zlecenia na przesyłki kurierskie BEZPOŚREDNIO z Twojego sklepu. Aplikacja Polkurier.pl umożliwia integracje sklepów internetowych naszą platformą wysyłkową. Przygotowaliśmy gotowe rozwiązanie specjalnie dla naszych klientów dzięki któremu cały proces przygotowania przesyłki kurierskiej odbywa się w Twoim sklepie internetowym. Udostępniona integracja przesyła wszystkie niezbędne dane potrzebne do realizacji przesyłki automatycznie do Polkurier.pl pozwalając oszczędzić czas w porównaniu z ręcznym uzupełnianiem danych w formularzu wysyłkowym.

Instalacja w sklepie

Instalację można przeprowadzić w kilku prostych krokach:

- 1 Przejdź do zakładki Dodatki i integracje (1), następnie Aplikacje (2)

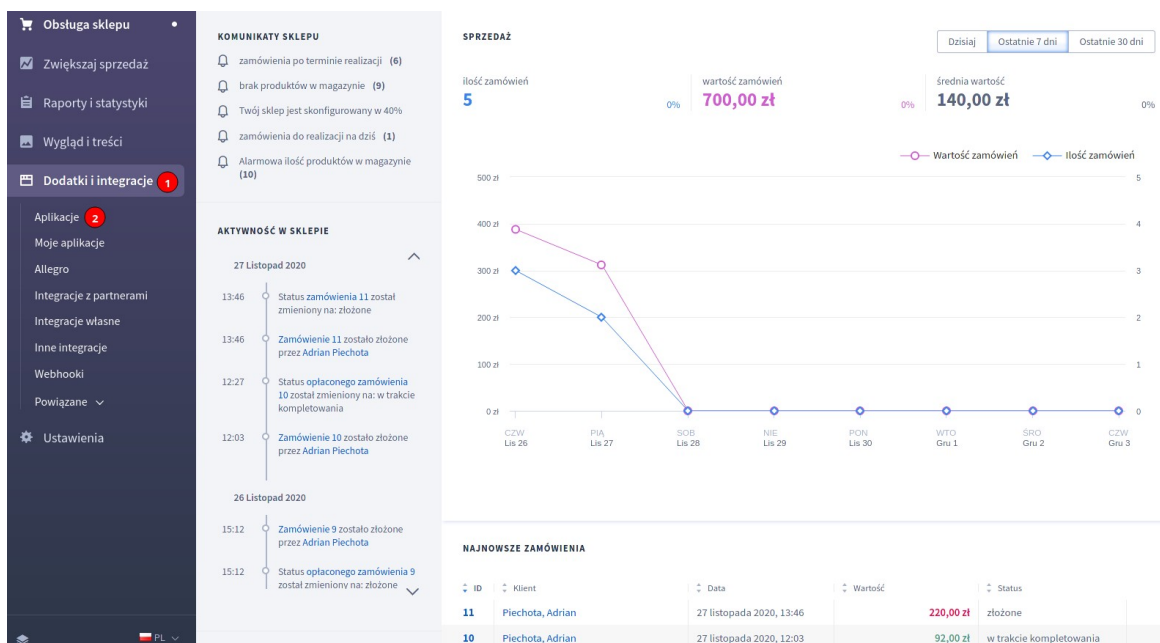

2 Wyszukaj na liście aplikację Polkurier.pl (2, 3), następnie kliknij przycisk „Zainstaluj” (3)

3 Zatwierdź regulaminy (1) i kliknij przycisk „Instaluj” (2)

Instalacja aplikacji

Polkurier.pl:

Składaj zlecenia na przesyłki kurierskie BEZPOŚREDNIO z Twojego sklepu. Aplikacja Polkurier.pl umożliwia integrację z naszą platformą wysyłkową. Przygotowaliśmy gotowe rozwiązanie specjalnie dla naszych klientów dzięki któremu cały proces przygotowania przesyłki kurierskiej odbywa się w Twoim sklepie internetowym. Udostępniona integracja przesyła wszystkie niezbędne dane potrzebne do realizacji przesyłki automatycznie do Polkurier.pl pozwalając oszczędzić czas w porównaniu z ręcznym uzupełnianiem danych w formularzu wysyłkowym. Chcesz skorzystać z aplikacji bezpłatnie? Skontaktuj się z nami 62 591 7272 Zobacz jak wysłać paczkę przez Polkurier.pl Jak zacząć pracę z aplikacją?

Uprawnienia:

Aplikacja "Polkurier.pl" uprzejmie prosi o możliwość wykonania następujących działań:

dodanie linków	dodanie kodu HTML/JavaScript	udzielenie uprawnień do
dodanie linku "Wysyłka przez Polkurier.pl" do "Zamówienia / Lista / Tabela - akcje" dodanie linku "Wysyłka przez Polkurier.pl" do "Podgląd zamówienia / Nagłówek - akcje" dodanie linku "Lista zleceń z Polkurier.pl" do "Zamówienia / Lista / Nagłówek - akcje" dodanie linku "Wycena zlecenia w Polkurier.pl" do "Zamówienia / Lista / Nagłówek - akcje" dodanie linku "Ustawienia" do "Aplikacje / Lista / Ikona aplikacji"	dodanie kodu HTML/JavaScript do sekcji Integracje własne / Stopka strony, przed zamknięciem <tbody> dodanie kodu HTML/JavaScript do sekcji Integracje własne / Nagłówek strony - <thead>	Zamówienia / odczyt + dodawanie + edycja Dostawy / odczyt + dodawanie Przesyłki / odczyt + dodawanie + edycja + usuwanie Pola dodatkowe formularzy / odczyt + dodawanie + edycja + usuwanie Pola dodatkowe obiektów / odczyt + dodawanie + edycja + usuwanie Konfiguracja sklepu / odczyt

Akceptuję regulamin appstore oraz regulamin aplikacji.

Instaluj

4 Gotowe! Aplikacja jest już zainstalowana w Twoim sklepie.

Logowanie do Polkurier.pl / Rejestracja nowego konta

Aby móc skorzystać z aplikacji należy zalogować się do swojego konta w Polkurier.pl.

- 1 Przejdź do listy aplikacji: „Dodatki i Integracje” (1) → „Moje Aplikacje” (2)
Wejdź w aplikację „Polkurier.pl” klikając jej tytuł (3)

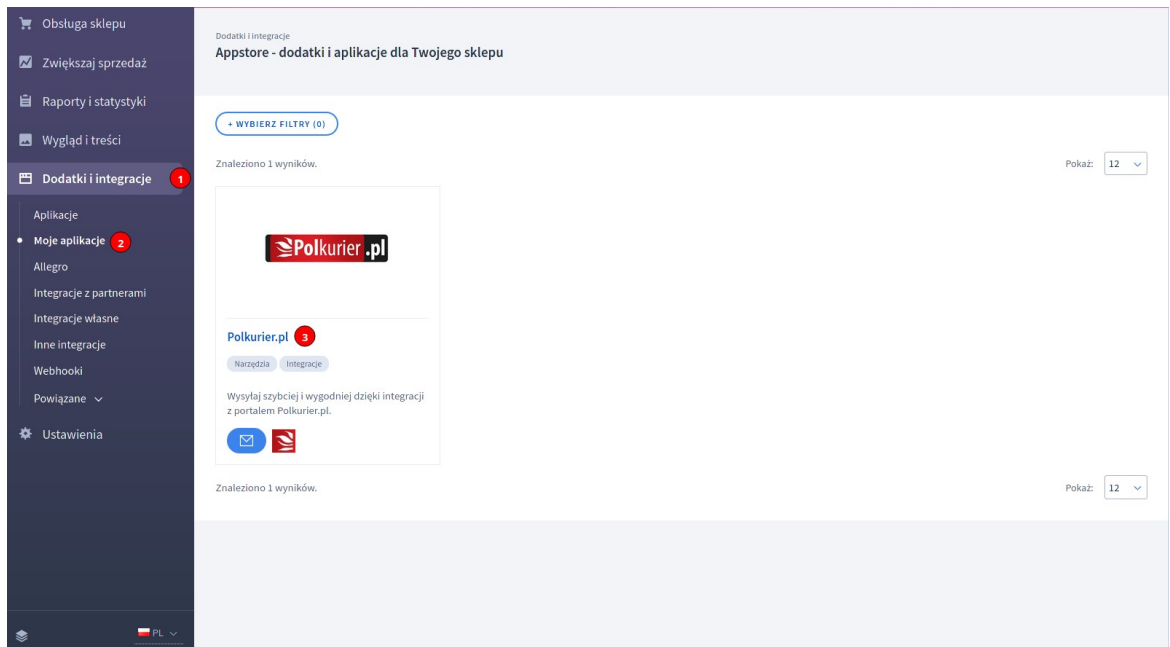

- 2 Kliknij przycisk „Ustawienia” (1)

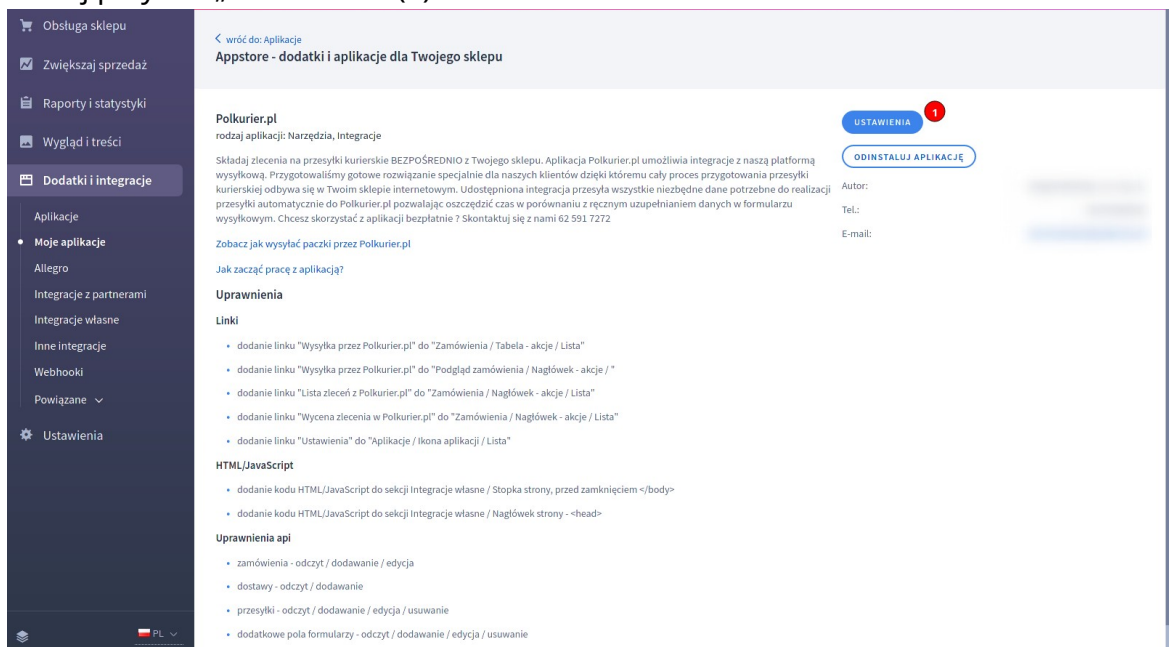

- 3 Jeśli już posiadasz konto w Polkurier.pl, podaj swoje dane logowania do konta – login oraz hasło

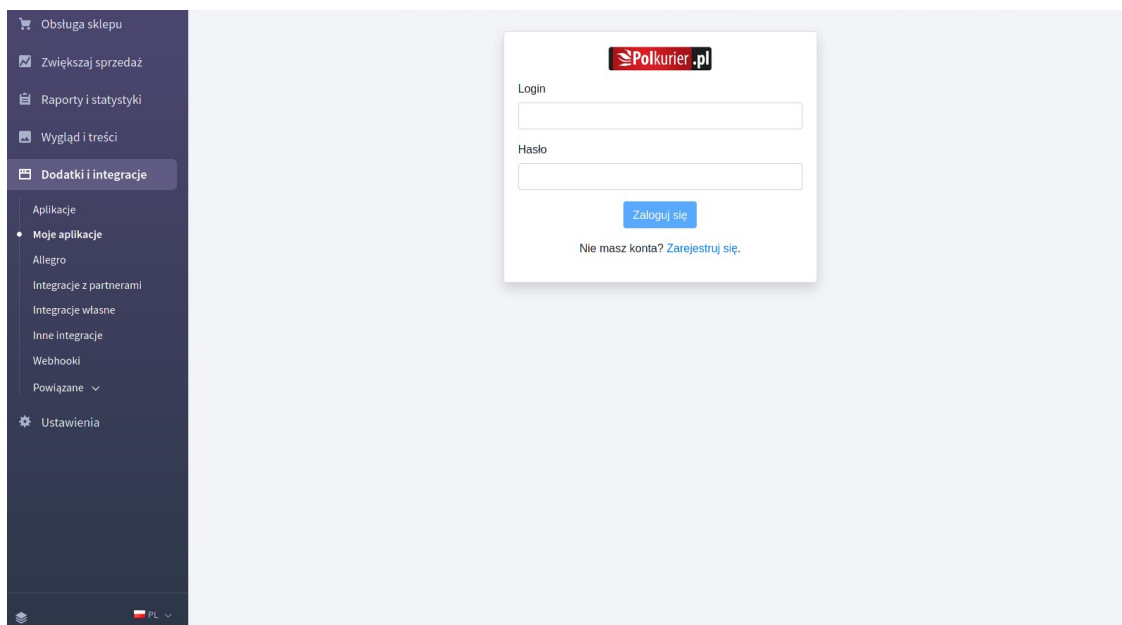

Jeśli jeszcze nie masz konta, kliknij link „Zarejestruj się”, uzupełnij swoje dane i kliknij przycisk „Załad konto”. Otrzymasz od nas wiadomość e-mail z linkiem aktywacyjnym – kliknij go aby aktywować konto.

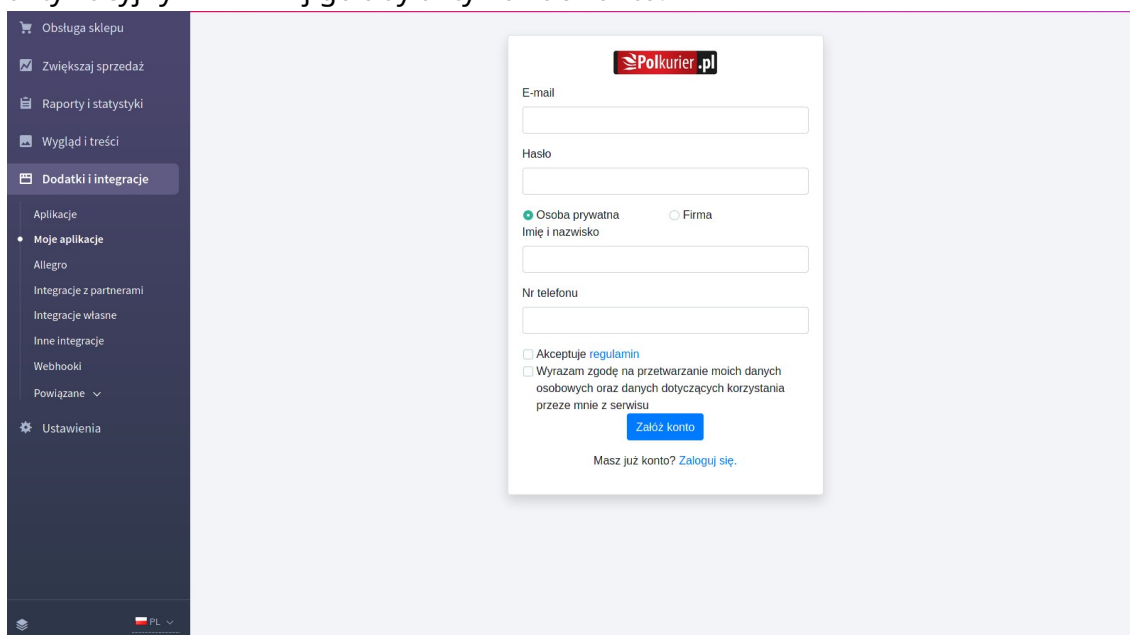

- 4 Gotowe – twoje konto jest teraz powiązane z aplikacją i możesz już nadawać paczki

Udostępnienie paczkomatu / punktu odbioru dla kupującego

1. Przejdź do listy aplikacji: „Dodatki i Integracje” → „Moje Aplikacje” → „Polkurier.pl” → „Ustawienia”

2. Zaznacz dla jakich sposobów dostawy będzie wyświetlana mapa paczkomatów InPost oraz mapa punktów RUCH

3. Kliknij „Zapisz” aby zatwierdzić zmiany

Ustawienia Polkurier

Dostępność mapy punktów odbioru:

Wybierz dla których sposobów dostawy będzie dostępna mapa z wyborem punktu odbioru / paczkomatu.

ID	Sposób dostawy	Mapa Paczkomatów InPost	Mapa Punktów RUCH
8	Kurier	<input type="checkbox"/>	<input type="checkbox"/>
7	Kurier DPD	<input type="checkbox"/>	<input type="checkbox"/>
35	Punkt RUCH	<input type="checkbox"/>	<input checked="" type="checkbox"/>
13	Shoper Paczkomaty	<input checked="" type="checkbox"/>	<input type="checkbox"/>

Zapisz

4. Kupujący podczas składania zamówienia, po wyborze jednego ze sposobów dostawy z zaznaczoną opcją, będzie mieć przycisk „Wybierz punkt”

Twój sklep internetowy

Twoje dane

* E-mail:

* Imię:

* Nazwisko:

* Telefon:

Dane adresowe

Dostępne adresy:

osoba prywatna firma

* Ulica i nr domu:

* Kod pocztowy:

* Miasto:

Kraj: Polska

Inny adres wysyłki

* Punkt odbioru **wybierz punkt**

* - Pole wymagane

Dodatkowe informacje

Uwagi:

* Zapoznałem się z [regulaminem](#) sklepu internetowego i akceptuję jego treść.

wstecz **podsumowanie**

5. Po kliknięci wyświetli się mapa z dostępnymi punktami

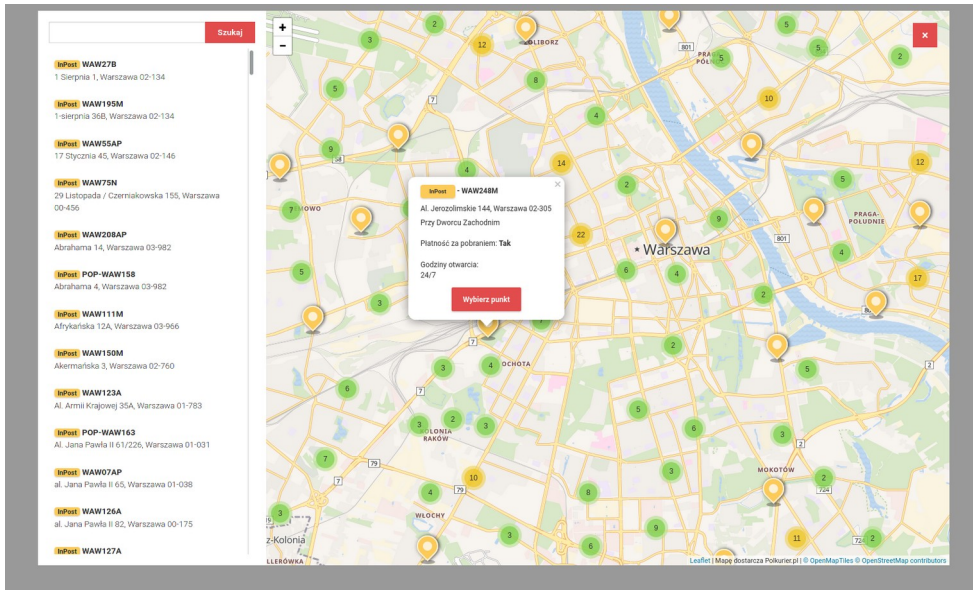

Nadanie przesyłki

- 1 Przejdź do listy zamówień: „Obsługa sklepu” (1) → „Zamówienia” (2)
- 2 Kliknij ikonę „Więcej” (ikona z kołem zębatym) (3)
- 3 Najedź kursorem na pozycję „Aplikacje” (4)
- 4 Kliknij w link „Wysyłka przez Polkurier.pl” (5)

ID	Klient	Data złożenia	Wartość	Płatność	Dostawa	Status	Akcje
11	[blurred]	27 listopada 2020 13:46	[blurred]	Gotówka	Shoper Paczkomaty Utwórz przesyłkę	złożone	[gear icon]
10	[blurred]	27 listopada 2020 12:03	[blurred]	Gotówka	Punkt RUCH Utwórz przesyłkę	w tra	[gear icon]
9	[blurred]	26 listopada 2020 15:12	[blurred]	Gotówka	Polkurier.pl Utwórz przesyłkę	złoż	[gear icon]
8	[blurred]	26 listopada 2020 14:31	[blurred]	Pobranie	Polkurier.pl Utwórz przesyłkę	złoż	[gear icon]
7	[blurred]	26 listopada 2020 12:02	[blurred]	Gotówka	Polkurier.pl Utwórz przesyłkę	złoż	[gear icon]
6	[blurred]	28 lutego 2020 08:48	[blurred]	Pobranie	Pi W Wysyłka przez Polkurier.pl	złoż	[gear icon]
5	[blurred]	28 lutego 2020 08:47	[blurred]	PayU	Poczta Polska Utwórz przesyłkę	złoż	[gear icon]
4	[blurred]	8 października 2019 10:25	[blurred]	Gotówka	Kurier Utwórz przesyłkę	w trakcie kompletowania	[gear icon]
3	[blurred]	7 września 2018 04:04	[blurred]	Gotówka	Kurier	w trakcie kompletowania	[gear icon]

- 5 Załaduje się formularz wysyłki, gdzie część danych zostanie automatycznie pobrana z zamówienie (np. adres dostawy, waga produktów)

- 1 Wybierz typ przesyłki (1)
- 2 Wprowadź rozmiary oraz wagę paczki (2)
- 3 Podaj zawartość przesyłki (3). Aby wysłać przesyłkę pobraniową wprowadź wartość pobrania w pole „Pobranie”
- 4 Wybierz ofertę przewoźnika

- 5 Wprowadź adres odbioru (5) lub wybierz go z listy. Jeśli jest zdefiniowany domyślny adres odbioru, to zostanie on automatycznie załadowany. Aby zmienić domyślny adres lub dodać kolejne, zaloguj się w portalu <https://polkurier.pl>, przejdź do zakładki „Panel klienta” → „książka adresowa”.
- 6 Wprowadź adres dostawy (6). Domyślnie zostaną załadowane dane dostawy z zamówienia.

- 7 Wybierz sposób odbioru paczki przez kuriera (7)
- 8 Kliknij przycisk „Wyślij zlecenie”
- 9 Po krótkiej chwili (zamawianie kuriera może zająć kilkanaście sekund, prosimy o cierpliwość) pojawi się komunikat o pomyślnym złożeniu zamówienia w Polkurier.pl:

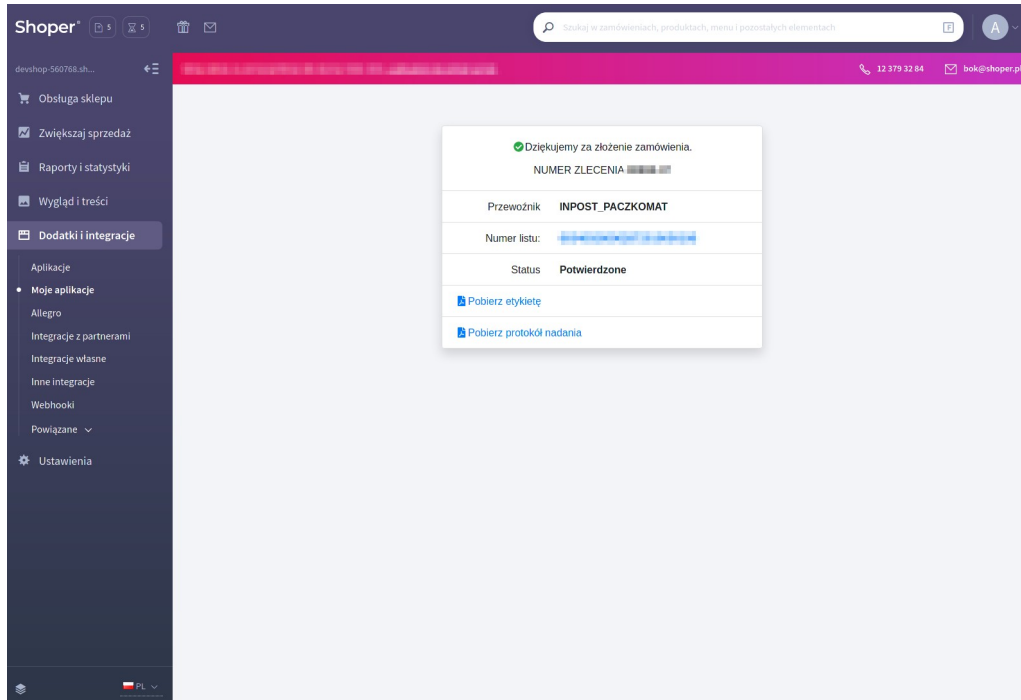

- 10 Wydrukuj list przewozowy i umieść etykietę na paczce
- 11 Wydaj paczkę i potwierdź odbiór dokumentem

Lista nadanych przesyłek

Aplikacja umożliwia monitorowanie statusu nadanych przesyłek:

- 1 Przejdź do listy zamówień: „Obsługa sklepu” (1) → „Zamówienia” (2)
- 2 Najedź kursorem na „Aplikacje”
- 3 Kliknij w link „Lista zleceń z Polkurier.pl” (3)

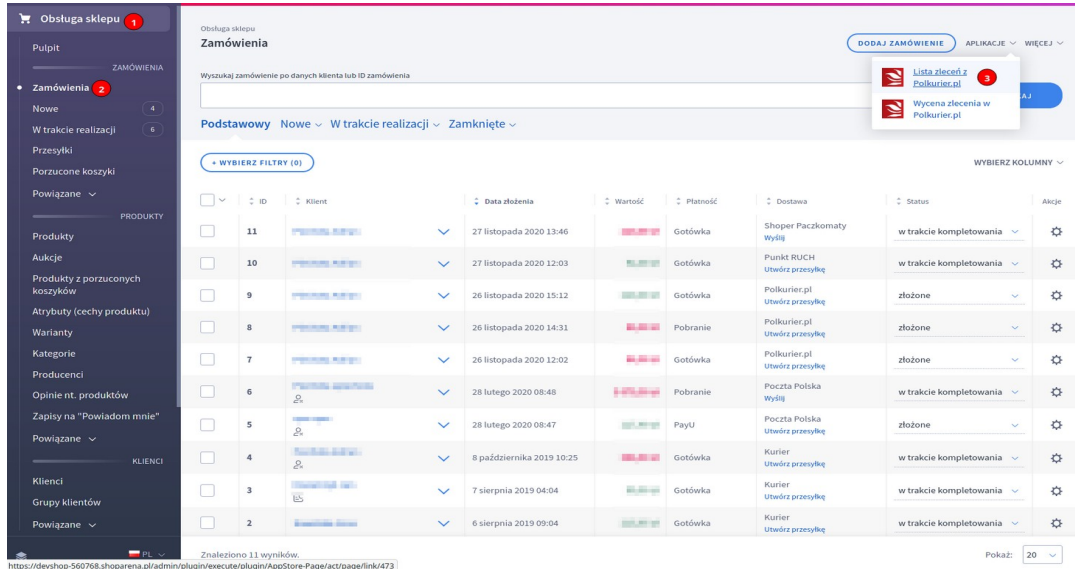

- 4 Lista umożliwia filtrowanie przesyłek po numerze zamówienia w sklepie (1), numerze zamówienia w Polkurier.pl (2), statusie (3), pobranie etykiety oraz protokołu nadawczego (4, 6) oraz podgląd szczegółów przesyłki (5)

